

Información para profesionales de la salud

Cobertura de seguros para prendas e insumos de compresión para el linfedema

Ley para el Tratamiento del Linfedema y a quién afecta

Tras la aprobación de la Ley para el Tratamiento del Linfedema a finales de 2022, Medicare ahora reembolsa el costo de las prendas de compresión y sus insumos relacionados para personas que padecen esta condición. Esta guía detalla información clave específica sobre la cobertura del Medicare Original; no obstante, debido a que muchos planes comerciales y de Medicaid suelen adoptar políticas similares, se recomienda verificar la elegibilidad de reembolso directamente con cada aseguradora (pagador).



Puede encontrar la página oficial de Medicare sobre esta nueva cobertura en: go.cms.gov/48PxTKf.

Requisitos para la Cobertura

- Un diagnóstico de linfedema. Los códigos aplicables son:
 - Q82.0** (Linfedema hereditario)
 - I89.0** (Linfedema, no clasificado en otra parte)
 - I97.2** (Síndrome de linfedema postmastectomía)
 - I97.89** (Otras complicaciones y trastornos postprocedimiento del sistema circulatorio no clasificadas)
- Una receta médica (prescripción) para el o los suministros.
- Notas clínicas que incluyan la etapa del linfedema; si se solicita una prenda a medida, las notas deben indicar por qué una prenda de talla estándar no es adecuada.

Suministros de Compresión Cubiertos

- Prendas de día y de noche, ya sean a medida o de talla estándar.
- Vendajes de compresión graduada con correas ajustables, a medida o de talla estándar.
- Materiales de vendaje para cualquier fase del tratamiento.
- Accesorios, incluyendo, pero no limitados a ayudas para la colocación y el retiro de prendas, almohadillado, forros y cierres.

Cantidades Cubiertas

- **Prendas de Día**
3 juegos (una prenda por cada parte del cuerpo afectada) cada seis meses.
- **Prendas de Noche**
2 juegos (una prenda por cada parte del cuerpo afectada) cada dos años.
- **Materiales de Vendaje**
Sin límite establecido.
- **Accesorios**
Sin límite establecido; se determinará caso por caso según las necesidades del paciente.



LYMPHEDEMA
Education & Awareness
PROJECT

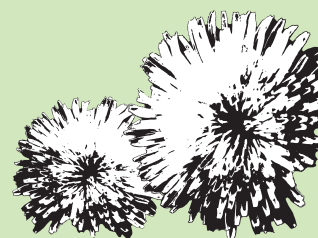

Guía sobre cómo diagnosticar el linfedema

El linfedema es una enfermedad progresiva caracterizada por una hinchazón crónica en una o más partes del cuerpo. Medicare y otras aseguradoras requieren un diagnóstico de linfedema para que el paciente pueda calificar para la cobertura de prendas e insumos de compresión. Los profesionales de la salud pueden diagnosticar el linfedema el 90% de las veces mediante la evaluación de los factores de riesgo y la realización de un examen físico. Por lo general, los diagnósticos por imagen no son necesarios. Para obtener información detallada sobre el diagnóstico, la clasificación por etapas y el manejo de la enfermedad, consulte los tres enlaces de los artículos a la derecha.



bit.ly/LEdiagnosis1



bit.ly/LEdiagnosis2



bit.ly/LEdiagnosis3

Códigos y tasas de reembolso para insumos de compresión para el linfedema



Los códigos y las tasas de reembolso correspondientes se pueden encontrar en el tabulador de tarifas de CMS DMEPOS.

¿Dónde se pueden comprar los insumos de compresión?



Utilice nuestro **Directorio de Distribuidores** para ayudar a localizar proveedores que se ajusten a las necesidades de su paciente: lymphedemaproject.org/find-a-supplier/

¿Qué detalles y notas clínicas deben incluirse en la receta médica?

La **receta médica** debe incluir descripciones claras de los productos que correspondan a los nuevos códigos, incluyendo la parte del cuerpo, el tipo de prenda(s), el nivel de compresión (si aplica) y si se necesita un artículo de talla estándar o uno fabricado a medida. El **expediente clínico** debe justificar los artículos recetados y documentar claramente la necesidad médica de cada prenda. Esto incluye una descripción del linfedema por cada parte del cuerpo afectada, indicando su etapa o gravedad, seguida del tipo de prenda de compresión necesaria para tratar dicha zona. El código de diagnóstico debe aparecer en las notas del profesional que prescribe, no solo en la receta.

Ejemplo 1: Solicitud de prendas a medida de tejido plano para el día y prendas acolchonadas para la noche:

Insuficiente: Se necesitan prendas para extremidades inferiores bilaterales para el mantenimiento del linfedema.

Suficiente: El paciente presenta linfedema primario congénito, bilateral y grave en las extremidades inferiores. Requiere prendas diurnas de tejido plano, hechas a medida, con puntera cerrada y hasta el muslo para cada pierna. El diseño a medida es necesario para adaptarse y proporcionar una compresión graduada en todas las extremidades afectadas debido a su forma desproporcionada y anormal. Se requiere una cantidad de 3 piezas para cada pierna para permitir un uso y lavado adecuados. También se necesita una prenda nocturna a medida para cada pierna (desde los dedos de los pies hasta la parte alta del muslo) para ablandar el tejido fibrótico y prevenir la reaccumulación nocturna de hinchazón. Se requiere una cantidad de 2 piezas para cada pierna para permitir su uso y lavado adecuados.

Ejemplo 2: Solicitud de prendas de talla estándar (listas para usar) para el día:

Insuficiente: Se requieren prendas de compresión para extremidad superior unilateral.

Suficiente: El paciente presenta linfedema secundario leve y unilateral en la extremidad superior izquierda, derivado de una resección de tumor en 2020. El linfedema se extiende por toda la extremidad, desde los dedos hasta la axila. El paciente requiere una manga de compresión de tejido circular de talla estándar y un guante de compresión independiente. Se requiere una cantidad de 3 piezas de cada artículo para permitir un uso y lavado adecuados.

